

Kystsoneplanarbeid



...i et sykdomsforebyggende perspektiv

Einar Karlsen

Mattilsynet, Distriktskontoret for Sør-Troms

ILA på Helgelandskysten 1989-96

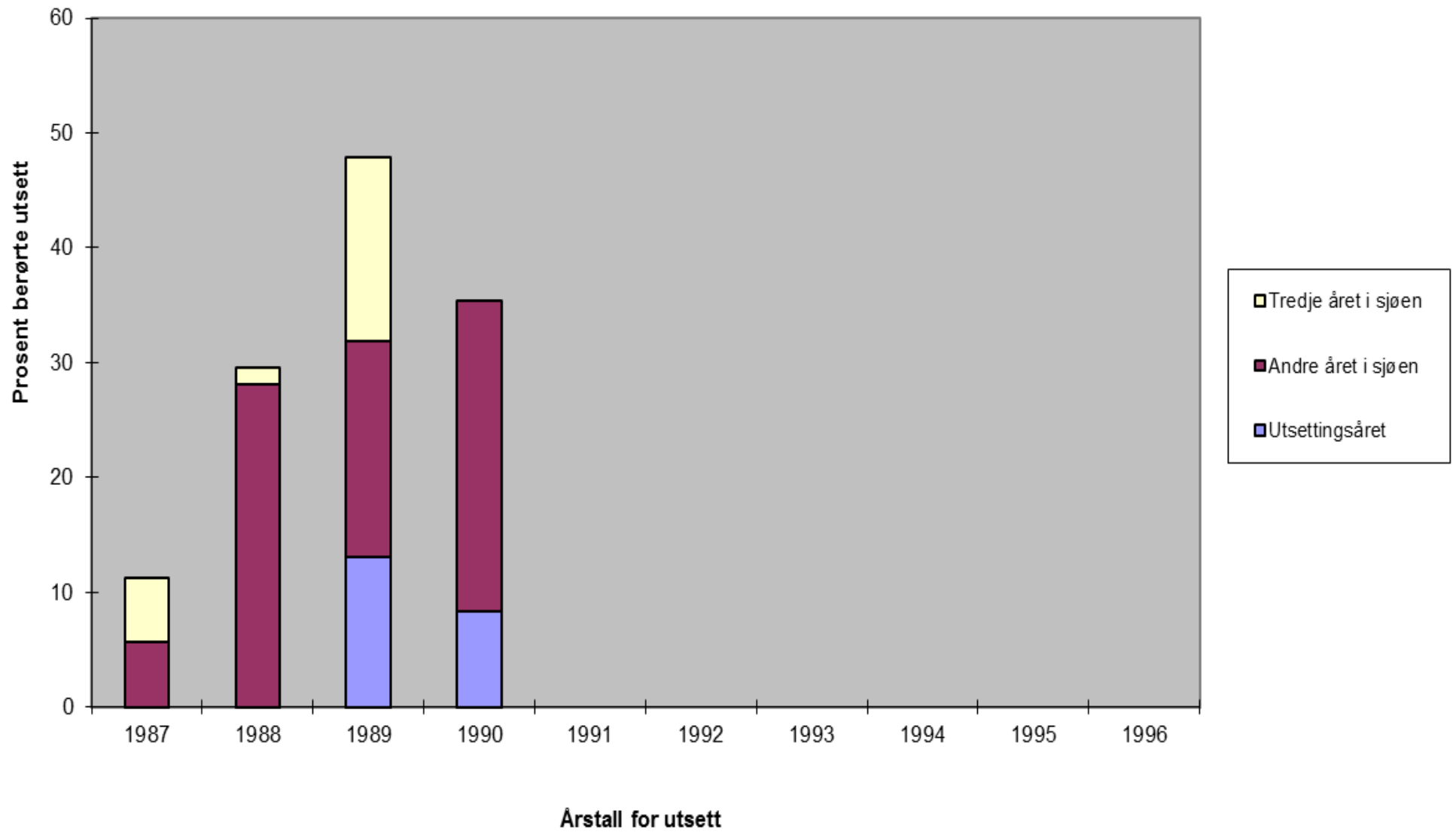

Kohorter

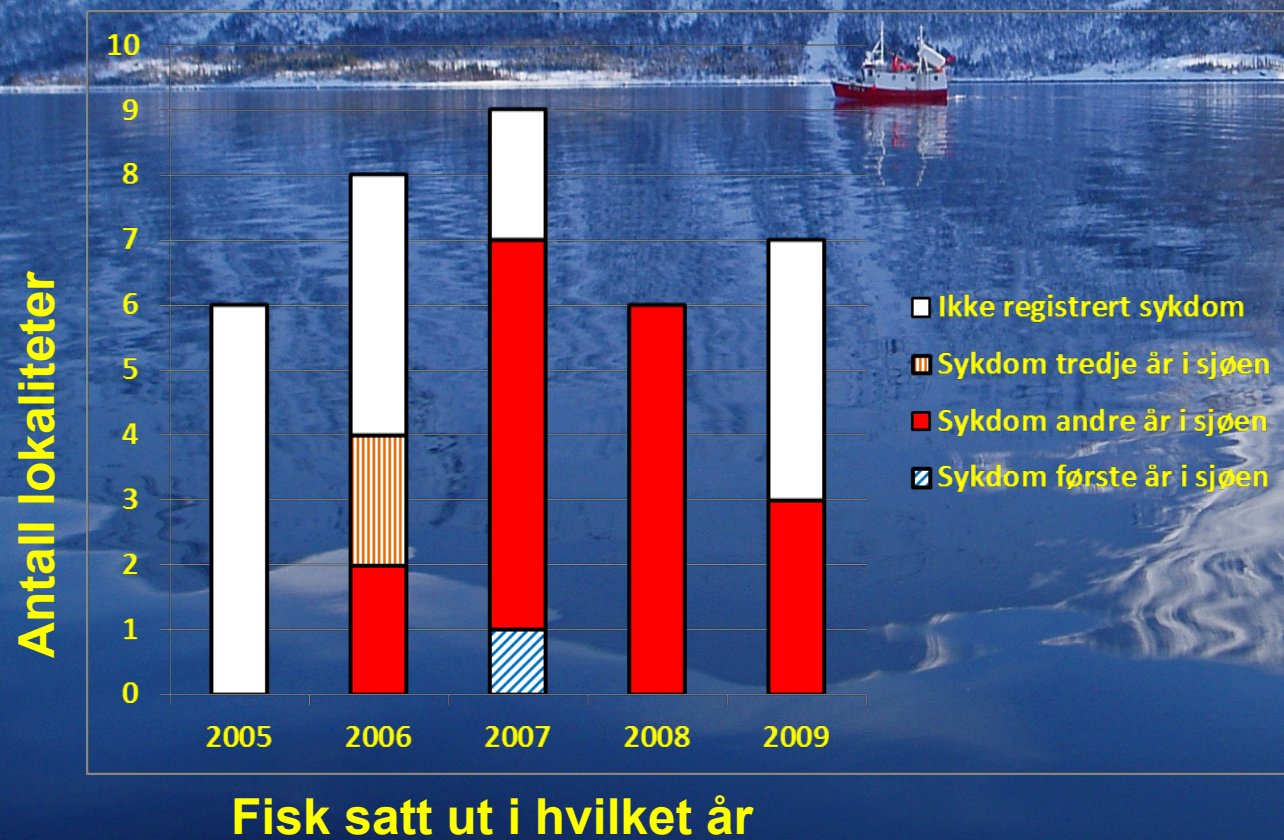

Vår 2011

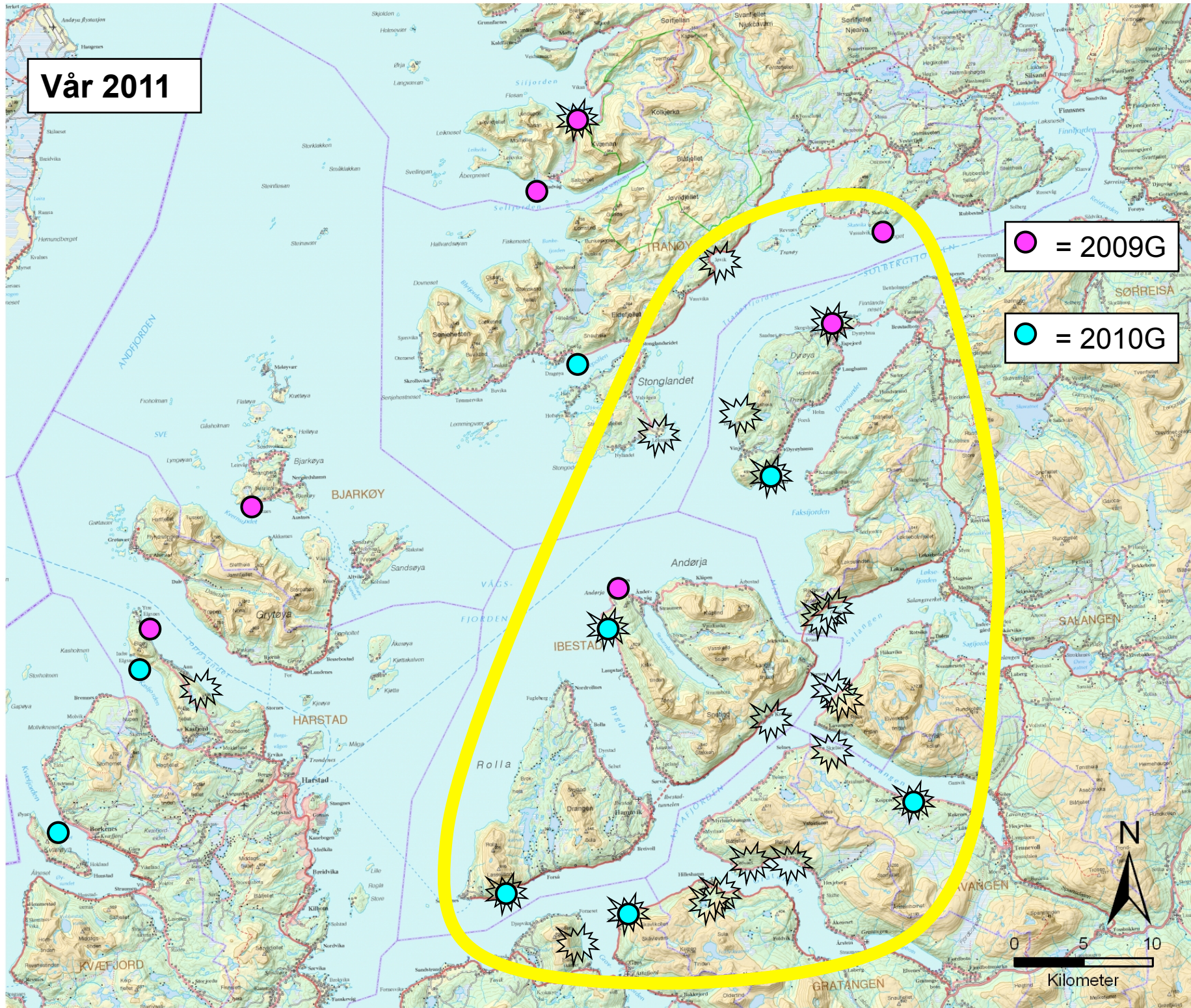

Kristoffer Gudmundsen fra Medkila viste ekte idretts-
glede under helgens fotballturnering på Landsåsbanen.



Harstad Tidende

3. mai 2011

Tips oss på telefon 77 01 80 01

Nord-Norge kr 20,- Sør-Norge kr 25,- Sverige kr 25,-

Fiskere taper mot oppdrettsanlegg

Hans Kristian Kristansen

De lurene

-Har kommunen faglig ekspertise?

Oppdrettsplanene ved Rogla møter sterk motvind: -Har Harstad kommune faglig ekspertise til å vurdere saken?

det nødvendigvis bli liggende noe igjen på bunnen. Og hvor blir det av fiske-restene? Frakten bunn-safallet med anstrømen inn og utover langs den smale terskelkjorden og vil dette medføre forurensning av et større område?

-Stusslig kamp oppdrettsneringer

sonedelen av arealplanen for Harstad ble vedtatt, noe som er en stor mangel.

11,2 millioner kilo får årlig fiskeproduksjonen i Harstad. Det er en betydelig økning fra tidligere år.

Nei takk til oppdrettsanlegg ved Rogla

Venstre vil ikke ha oppdrettsanlegg ved Rogla.

Nyheter 15

Oppdrettsanlegg ved Rogla

Når oppdretterne har forsøplet én fjord, går de bare til neste. Nå er det fjorden ved Roglas tur, mener artikkelforfatteren.

Karl Moss, Lundenes

